

云南省保山市龙陵县 2022 年公开招聘特岗教师公告

根据《云南省教育厅关于组织实施 2022 年中央特岗教师招聘工作的通知》精神，现将龙陵县 2022 年中央特岗教师公开招聘考试有关事项公告如下：

一、招聘岗位计划

2022 年龙陵县特岗教师招聘执行计划数为 20 个，其中：

初中岗位 6 个，学历要求：普通高校师范类专业本科及以上学历毕业生。岗位分别为：政治 2 个、历史 1 个、地理 2 个、生物 1 个。

小学岗位 14 个，学历要求：普通高校本科及以上学历毕业生。岗位分别为：语文 2 个、数学 2 个、英语 2 个、音乐 2 个、体育 2 个、美术 2 个、信息技术 2 个。

应聘考生可登录龙陵县人民政府网(<http://www.longling.gov.cn/zwgk/xzbgkml/llxjytyj.htm>)查阅招聘信息。

二、考试有关要求

(一) 报名

1. 招聘对象

(1) 2022 年普通高校本科及以上学历应届毕业生{面向全国招

聘（非生源地毕业生限招师范类专业）}；

（2）普通高校本科及以上学历择业期应届毕业生（限招生源地2020年和2021年毕业生）；

（3）生源地年龄不超过30周岁（1991年6月20日及以后出生）的普通高校往届师范类专业本科及以上学历毕业生（限招生源地毕业生）。

2. 招聘条件

（1）政治素质好，热爱社会主义祖国，拥护党的各项方针、政策，热爱教育事业，有强烈的事业心和责任感，品行端正，遵纪守法，在校或工作（待业）期间表现良好，未受过任何纪律处分，为人师表，志愿服务农村基层教育。

（2）符合服务岗位要求，符合《教师法》《教师资格条例》等法律法规规定的普通话水平、身体条件和心理条件。符合新时代中小学教师职业行为十项准则要求，无刑事犯罪记录和其他不得聘用的违法记录。应聘初中教师的，专业及学历要求为普通高校师范类专业本科及以上学历；要求所学专业与申请服务岗位学科一致；没有对应专业岗位的本科毕业生，按文理科报考小学语文或小学数学岗位。

（3）身体条件符合云南省申请教师资格人员体检标准的规定，并能适应本地工作、生活环境条件。

（4）教师资格有关要求：

①已取得教师资格证的考生应具有与报考岗位要求一致的教师资格证（教师资格证学段应不低于报考岗位学段，教师资格证学科符合报考岗位要求，具体由设岗县设定）。“小学全科”教师资格证可视为持有小学任一学科教师资格证。

②暂未取得教师资格证书的人员，可持在有效期内的《中小学教师资格考试合格证明》或笔试合格成绩——“中小学教师资格考试（NTCE）成绩”报考特岗教师招聘（小学教师资格为两科笔试成绩，初中教师资格为三科笔试成绩）。严格“持证上岗”，此类拟聘人员在办理录用手续前（即2022年8月底前）须取得报考岗位要求的教师资格证书。

③对于在2021年及2022年中小学（含中等职业学校）教师资格考试中受疫情影响考生（即2021及2022年中小学教师资格考试（NTCE）笔试成绩单或面试成绩单上“受到疫情影响”一栏标注为“是”，考生可凭中小学教师资格考试成绩查询网页界面截图证明），可以参加特岗教师招聘，通过特岗教师招聘的此类考生可以先上岗从事辅助性教育教学工作，再参加考试并取得符合报考岗位在招聘公告中规定的教师资格。用人单位与未取得教师资格证先上岗人员签订聘用合同时，约定一年试用期，先上岗人员在试用期内（2022年9月至2023年8月）未取得符合报考岗位要求的教师资格证的，依法解除聘用合同。

（5）现役军人、在职在编公职人员、在岗特岗教师、全日

制在读的非应届毕业生（如专升本在读学生、研究生在读学生）不属于特岗教师招聘范围（时间截止到2022年6月20日）。

3. 报名要求

招聘工作坚持“公开、平等、竞争、择优”的原则，按以下步骤进行：

（1）报名时间：2022年6月20日8:00—6月24日18:00（报名成功后打印特岗教师报名表并加盖公章，录用时交龙陵县教育体育局人事股）。

采用网络提交的方式，不设现场报名，免交报名费，报名网址为：云南省招考频道-云南省招生考试工作网（<http://work.ynzs.cn/ZSGL/Login.jsp>）。考生登陆网站后→选择注册按钮，按系统提示填写注册信息→考生报名，填写信息，仔细核对并保存→上传附件，仔细核对信息及附件，勾选同意声明后确定提交→报名信息查看→等待审核→审核通过后在规定时间内打印准考证。本次考试在各州市设立考点，按照“报哪里到哪里考”的原则，考生在报考岗位所在州市参加笔试，笔试考点及相关信息以准考证为准。

每位考生只能报考一个岗位。考生须如实填写个人报考信息，资格审查贯穿招聘工作全过程，弄虚作假或不符合报考条件者，一经查实取消录用资格。报考信息一经提交确认后，不能作任何修改。因身份证过期、信息填写失误、照片模糊或变形，造

成后续考试过程出现问题的(无法进入考场或无法通过资格复审等),后果由报考人自负。

(2) 审核报名资格。

报名期间,资格审查一般在报考人员报名两日内给出资格审查意见。报考申请通过资格审查的,不能再改报其他岗位;未通过资格审查的,可以改报其他岗位。报考结束后报考申请未通过资格审查的,不能再改报其他岗位。6月21日起,岗位报名人数统计在云南省招考频道(www.ynzs.cn)隔日通报。建议报考人员理性选择报考,勿观望扎堆。

(3) 打印准考证(2022年7月19日9:00—22日18:00)

考生登陆云南省招生考试工作网(<http://work.ynzs.cn/ZSGL/login.jsp>),按照系统提示打印本人准考证。考试时,考生需持本人准考证和有效居民身份证原件(有效期内的居民身份证或临时居民身份证)到指定地点参加考试。两证不全者不得参加考试。居民身份证遗失或过期,应及时到户籍所在地公安机关补办临时居民身份证参加考试。

(4) 疫情防控要求:考前15天左右,云南省招生考试院将根据实时情况发布《考试疫情防控注意事项考生告知书》,考生要及时关注“云南招考频道”网站及微信公众号,按照疫情防控要求参加考试。同时,考生要密切关注考点所在地最新疫情防控政策,遵守当地疫情防控要求。

（二）笔试

1. 总体安排

笔试实行全省统一命题制卷、统一考试时间、统一阅卷，保山市教育体育局具体组织考试。

2. 笔试内容

笔试命题范围和内容沿用省教育厅组编的《云南省 2014 年特岗教师招聘考试大纲》，重点考察应聘人员的综合专业知识和能力。教育学、教育心理学部分采用教育部人事司、教育部考试中心制定的原中小学教师资格考试用的《教育学考试大纲》和《教育心理学考试大纲》。

笔试为分学科闭卷考试。考试科目分为小学和中学 2 类：应聘小学特岗教师分语文、数学、英语、音乐、体育、美术、信息技术等 7 个学科；应聘中学特岗教师分政治、历史、地理、生物等 4 个学科。小学、中学分学科使用不同试卷。笔试成绩满分为 120 分，其中 100 分为报考学科的专业基础知识，20 分为教育学、教育心理学知识。

3. 笔试时间及地点

笔试时间：2022 年 7 月 23 日（星期六）上午 9：00～11：30。

4. 成绩公布：2022 年 8 月 11 日左右，考生可通过云南省招考频道（www.ynzs.cn）相关栏目查询笔试成绩。届时龙陵县

教育体育局在龙陵县人民政府网(<http://www.longling.gov.cn/zwgk/xzbgkml/llxjytyj.htm>)公布考试成绩。

5. 查分：正常参加考试但分数为零分的人员、未缺考但被标记为缺考的人员、对违纪情形有异议的人员，可在2022年8月12日17:30前向龙陵县教育体育局人事股提出申请，统一登记后，报省教育厅进行查分。

（四）面试、体检

1. 面试

笔试结束后，以县为单位，分岗位和学科确定最低控制线，根据笔试成绩从高到低，按照1:2的比例确定各岗位学科面试人员，面试人员名单及面试相关要求在龙陵县政府网上公布。按招聘学科岗位数确定的面试人员，若最后一名笔试成绩出现并列的，并列人员一并进入面试。面试前，须对考生个人信息进行复审，即对考生所持证件材料再次审查。如审查出资料不符人员，取消其面试资格后，按本县本学科岗位笔试成绩在最低控制线以上人员中从高到低依次递补。

面试考官临时抽取；面试考生实行代码制；面试考官对面试考生的组合顺序通过抽签确定。面试内容参照当地现行教师面试办法拟定，以分学科说课或讲课形式，重点考察应聘人员的教育教学能力。面试满分为100分，当场评分。面试分数加笔试分数

等于总成绩。

2. 体检

面试结束后,按照总成绩得分从高到低依次确定参加体检人选,参加体检人员数与学科岗位设置数的比例为1:1。体检时出现个人放弃、体检不合格或合格后又放弃的情形时,可按各岗位学科总成绩从高到低依次递补。确定的参加体检人员名单通过龙陵县政府网站等向社会公布,同时由龙陵县教育体育局通知考生体检时间、地点和相关注意事项。

体检标准参照公务员体检标准执行。统一到指定医院体检。

三、重要提示

(一)考试违规者按照《国家教育考试违规处理办法》(教育部令第33号)、《事业单位公开招聘违纪违规行为处理规定》(人力资源社会保障部令第35号)有关程序和规定严肃处理。违反《中华人民共和国刑法修正案(九)》相关条款的,移交司法机关处理。

(二)本次考试不指定考试辅导用书,不举办也不委托任何机构开展考试辅导培训。社会上出现的假借特岗教师考试命题组、考试教材编委会等名义举办的辅导班、辅导网站或发行的出版物等,均与本次考试的主管部门无关。敬请广大考生提高警惕,切勿上当受骗。

(三)云南省特岗教师招聘官方网站为云南省教育厅官网

(jyt.yn.gov.cn)、云南省招考频道(www.ynzs.cn)以及龙陵县公布的官方网站。因查看其他渠道的错误信息造成的报考失误,由考生自行负责。

(四)考前15天左右,云南省招生考试院将根据实时情况发布《考试疫情防控注意事项考生告知书》,考生要及时关注“云南招考频道”网站及微信公众号,按照疫情防控要求参加考试。同时,考生要密切关注考点所在地最新疫情防控政策,遵守当地疫情防控要求。

四、录用上岗

(一)聘用

根据下达的特岗教师计划数和招聘考核成绩、体检结果,确定龙陵县拟聘特岗教师名单,并通过龙陵县政府网等向社会公示。于2022年8月29日前上报市教育体育局汇总转报省教育厅审定。经审核确定后,拟聘特岗教师即可与县教育局签订《云南省“农村义务教育阶段学校教师特设岗位计划”教师聘用合同书》,办理相关聘用手续。

录用工作结束后,不再进行补录。考生在接到录用通知后,必须在规定的时间内到龙陵县教育体育局人事股报到。无正当理由逾期不报到者,取消其录用资格,并处5年禁考的处罚。

(二)上岗任教

1. 岗前培训:特岗教师岗前培训主要内容是师德教育、新

课程理念、教材教法以及履行职责的基本要求等，培训时间不少于 120 学时。岗前培训采用网上远程培训和集中培训相结合的方式进行，由龙陵县教育体育局负责组织实施。

2. 特岗教师由县教育体育局派遣到设岗学校，由学校安排教育教学工作、进行日常管理。

五、纪律要求

县纪检监察和人社部门对特岗教师招聘考试工作实行全过程、全方位的监督，严肃查处违规、违纪和违法行为。

附件：特岗教师报名注意事项

龙陵县教育体育局

2022 年 6 月 15 日

附件

特岗教师报名注意事项

1. 报名流程

特岗考生免费注册→考生登录→报名信息填写→选择岗位→保存岗位→保存报名信息→上传照片→提交报名信息

注：只有提交成功后，报名县区才可以审核信息，一旦提交报名信息则无权修改，若需修改则联系报名县区驳回；待审核状态为提交成功状态；已审核状态为报名成功状态。

2. 报名状态说明

待录入：考生注册账号成功则为待录入状态

已填写：考生填写报名信息保存后为已填写状态

待审核：考生提交报名信息后为待审核状态

已审核：所报县区审核通过后为已审核状态

3. 报名过程中如遇下列情况或系统不能正常使用请按照步骤设置浏览器兼容性（文档下半部分）

（1）下拉列表选不了（州市、县区、户籍、生源地下拉选项等）

(2) 保存按钮、提交按钮点击无反应

4. 更改报考岗位注意事项

(1) 更改报考岗位步骤

登录系统，进入考生报名（如无权限，请联系报考县区取消审核后再更改）选择岗位进入岗位页面，下拉选择州市、县区点击检索，选择要变更的岗位后服从或不服从调剂点击保存返回到考生报名页面，再次点击考生报名页面保存按钮（一定要点击考生报名页面保存按钮，否则更改不成功）保存成功后，点击考生报名信息查看，核对报名信息，核实无误后则点击考生报名页面提交按钮。

提交报名信息后审核意见，审核用户还是原报名县区审核意见，待变更后的县区审核通过后则变更为现报名岗位所在县区审核意见。

考生隐私信息

家庭住址（100个字符以内）*	[REDACTED]		
联系电话*	[REDACTED]	电子邮件	[REDACTED]
		查询密码（六位数字）*	●●●●●●

考生报考信息

志愿号	州市	县区	招录单位	学历要求	报考岗位	是否服从调剂	操作
1	昆明市	五华区	五华区特岗招聘单位	本科及以上	中学 语文	服从	选择岗位
岗位备注							
县区备注	请考生认真阅读招聘公告，所填写的信息必须准确无误，并确保通讯畅通，若因考生提供的联系方式有误而导致无法联系考生的一切后果由考生负责。						
县区联系电话	0871-64138302						

在进行以下步骤之前，请点击上面的“保存”按钮将已填写的信息保存下来。

相关附件上传

附件名称	预览	附件路径	操作
	☒		

云南省招生考试工作网 特岗教师考试报名

首页 考生报名 考生报名信息查看 密码修改

wuyuhan \ 吴雨寒

*您的当前位置在: 成招考考生报名管理 >> 志愿选择

志愿选择列表

州市: 曲靖市 县: 沾益县 报考学段: -请选择-

学校	学历要求	学段	学科	岗位人数	备注	选择
沾益县特岗招聘单位	本科及以上	幼儿园	学前教育	4	报名要求见招聘公告	<input checked="" type="radio"/>
沾益县特岗招聘单位	本科及以上	小学	语文	16	报名要求见招聘公告	<input type="radio"/>
沾益县特岗招聘单位	本科及以上	小学	数学	16	报名要求见招聘公告	<input type="radio"/>
沾益县特岗招聘单位	本科及以上	小学	音乐	2	报名要求见招聘公告	<input type="radio"/>
沾益县特岗招聘单位	本科及以上	小学	体育	2	报名要求见招聘公告	<input type="radio"/>
沾益县特岗招聘单位	本科及以上	中学	语文	1	报名要求见招聘公告	<input type="radio"/>
沾益县特岗招聘单位	本科及以上	中学	数学	1	报名要求见招聘公告	<input type="radio"/>
沾益县特岗招聘单位	本科及以上	中学	英语	2	报名要求见招聘公告	<input type="radio"/>
沾益县特岗招聘单位	本科及以上	中学	物理	2	报名要求见招聘公告	<input type="radio"/>
沾益县特岗招聘单位	本科及以上	中学	化学	2	报名要求见招聘公告	<input type="radio"/>
沾益县特岗招聘单位	本科及以上	中学	体育	2	报名要求见招聘公告	<input type="radio"/>

是否服从调剂: 服从 不服从

保存

版权所有: 云南省招生考试院
网站维护: 昆明大身信息科技有限公司
系统开发: 昆明理工大学智能信息处理重点实验室
平台支持: 云南省电信有限公司

主要简历 (500个字符以内) *

就读于昭通学院，大二选修了老挝语、手工制作、花卉栽培及插花艺术等多种课程。在校期间参加学校各种实践活动，去各小学及初中实习。

考生隐私信息

家庭住址 (100个字符以内) *

联系电话 *

电子邮件

查询密码 (六位数字) *

志愿表与职位

志愿号	州市	县区	招录单位	学历要求	报考岗位	是否服从调剂	操作
1	曲靖市	沾益县	沾益县特岗招聘单位	本科及以上	幼儿园 学前教育	服从	选择岗位

岗位备注

县区备注

县区联系电话

保存

在进行以下步骤之前，请点击上面的“保存”按钮将已填写的信息保存下来。

相关附件上传

为保证系统功能正常使用，请按照提示设置浏览器兼容性（系统建议浏览器：IE 浏览器、360 安全浏览器）

一、IE 浏览器设置兼容性步骤

- 1、打卡 IE 浏览器，进入特岗教师报名系统（<http://work.ynzs.cn/ZSGL/>）
- 2、浏览器工具栏-----》设置-----》兼容性视图设置

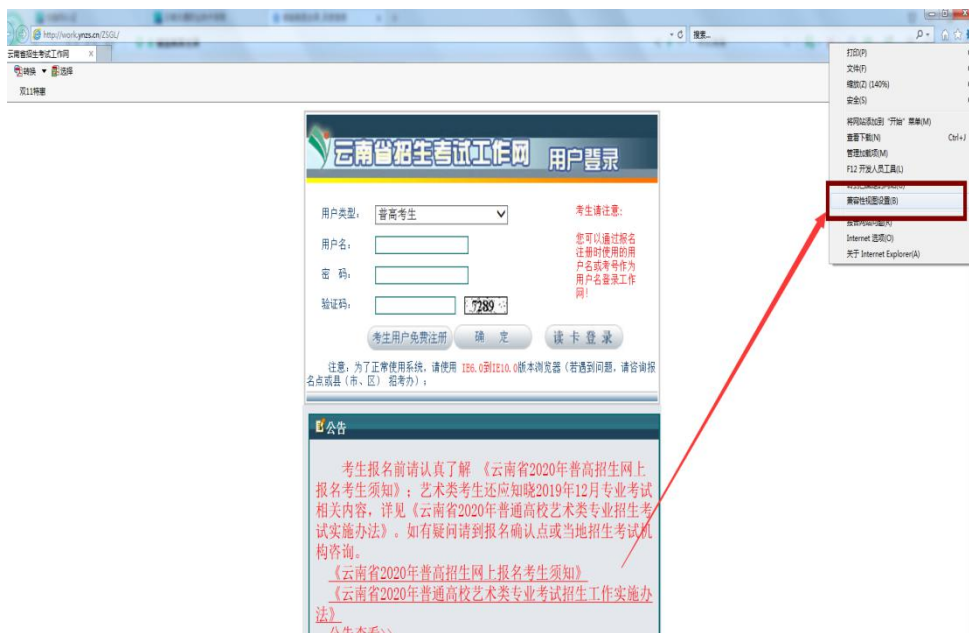
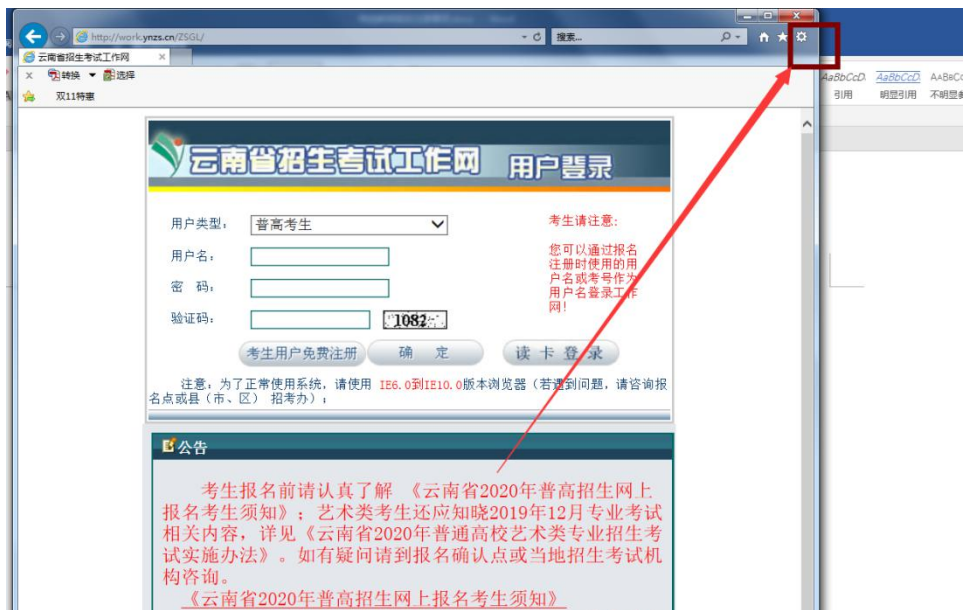

2、复制报名网址粘贴到【添加此网站】输入框内，点击添加后关闭。

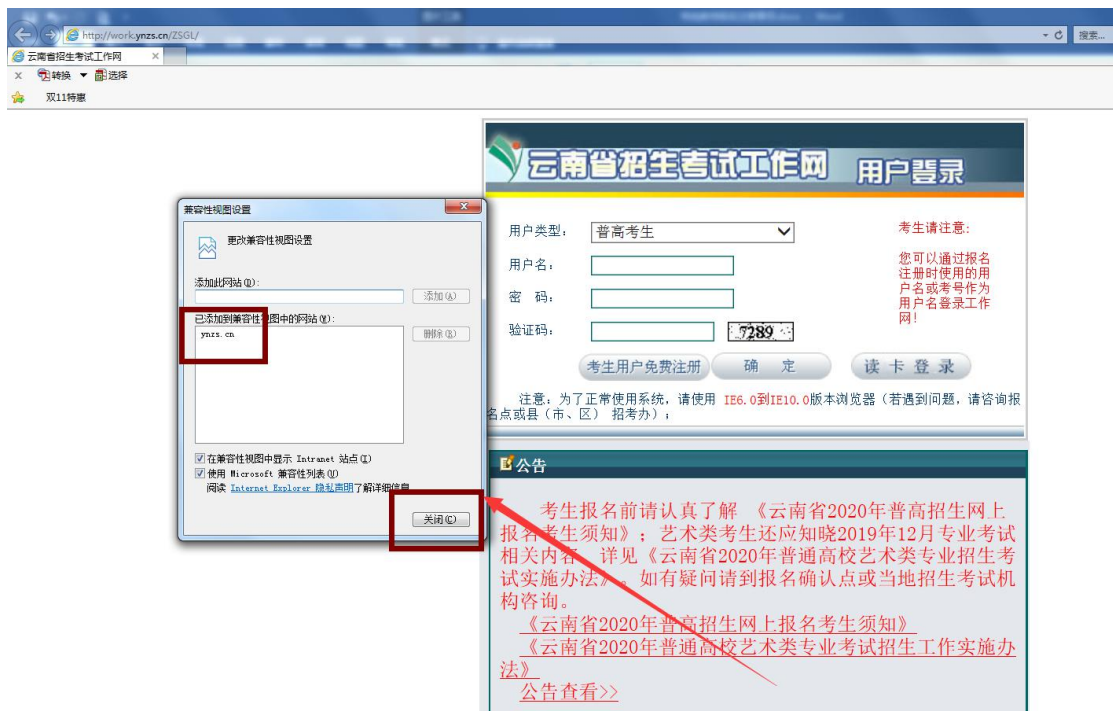
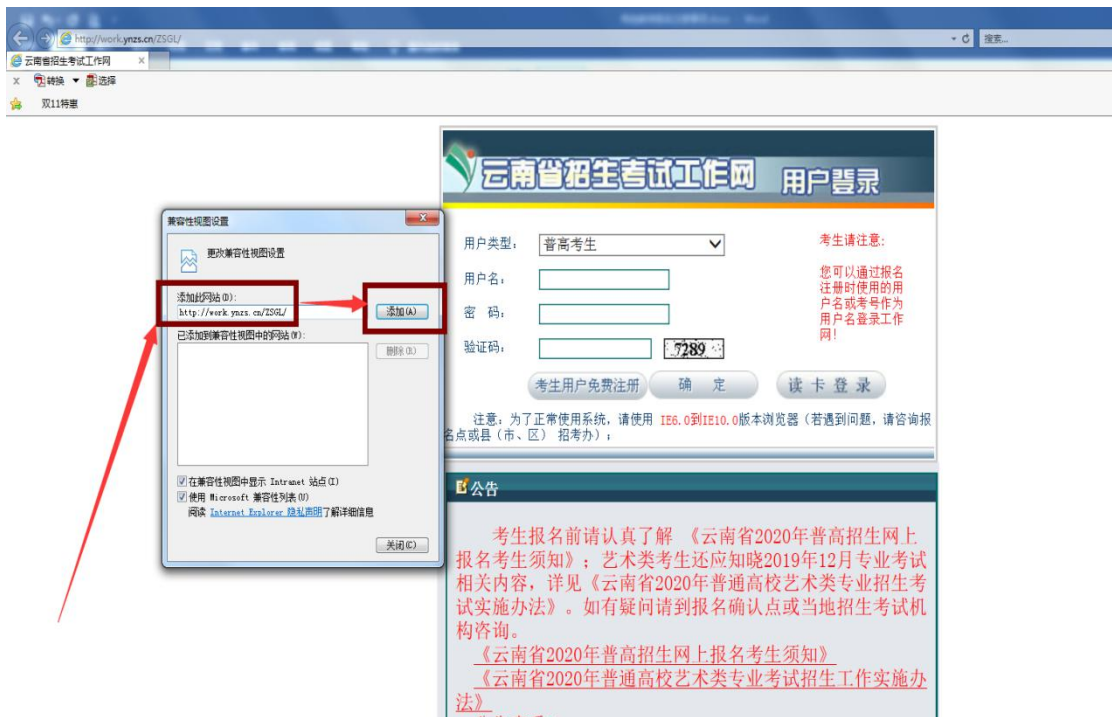

3、浏览器工具栏-----》设置-----》internet 选项

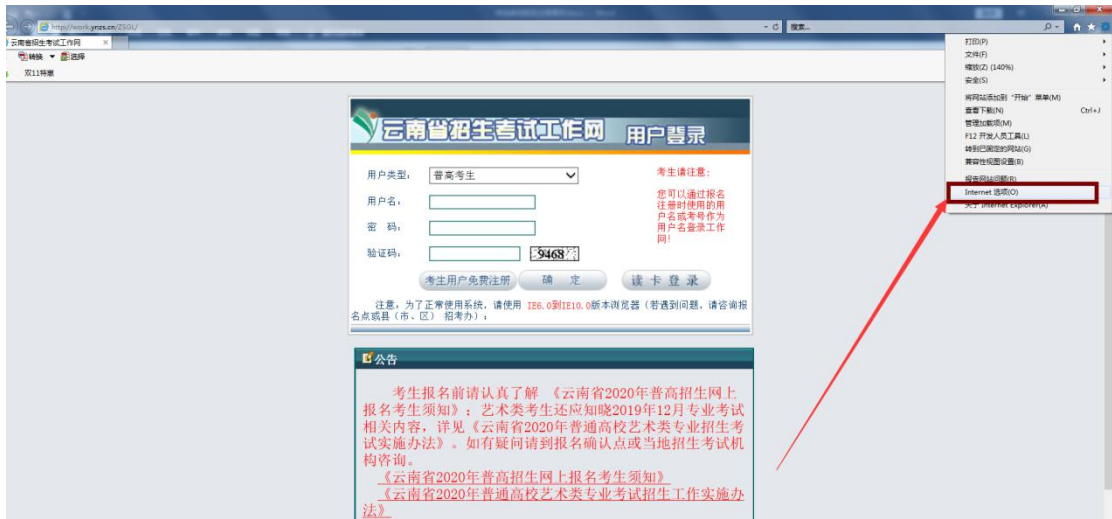

4、依次点击安全---受信任站点-----站点

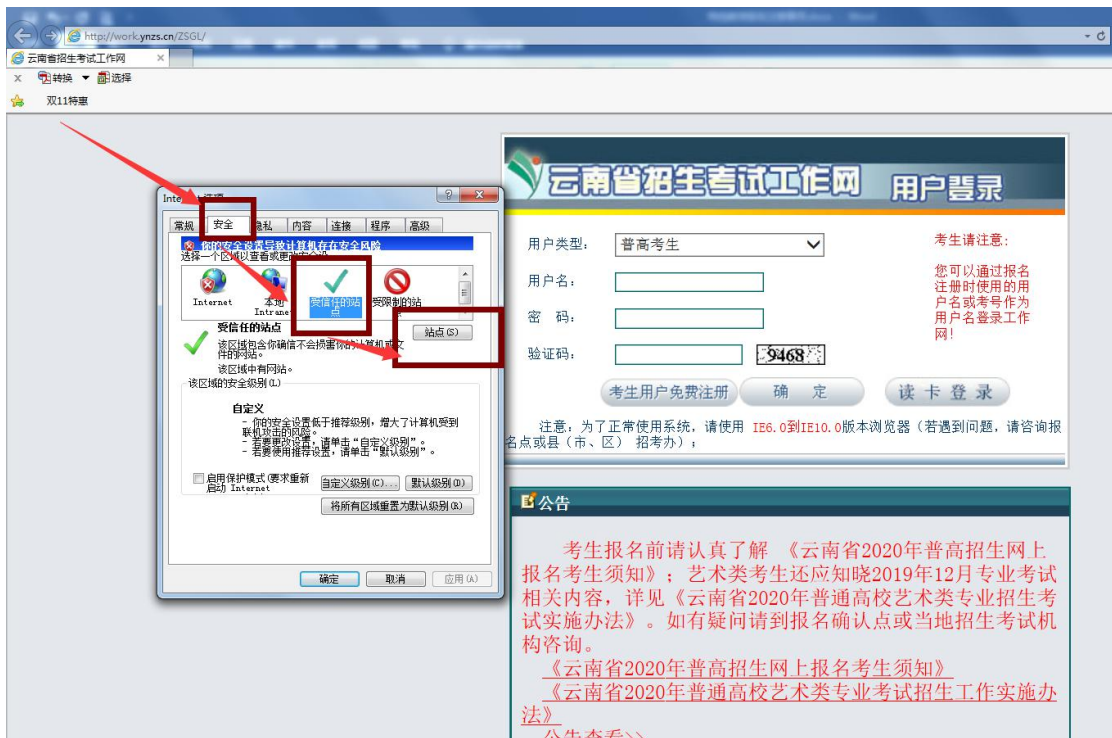

5、复制报名网址粘贴到添加输入栏内点击添加（如果添加时提示：添加到该区域中的站点必须使用前缀 https://，该前缀能确保连接的安全。则取消勾选对该区域中的所有站点要求服务器验证 https）

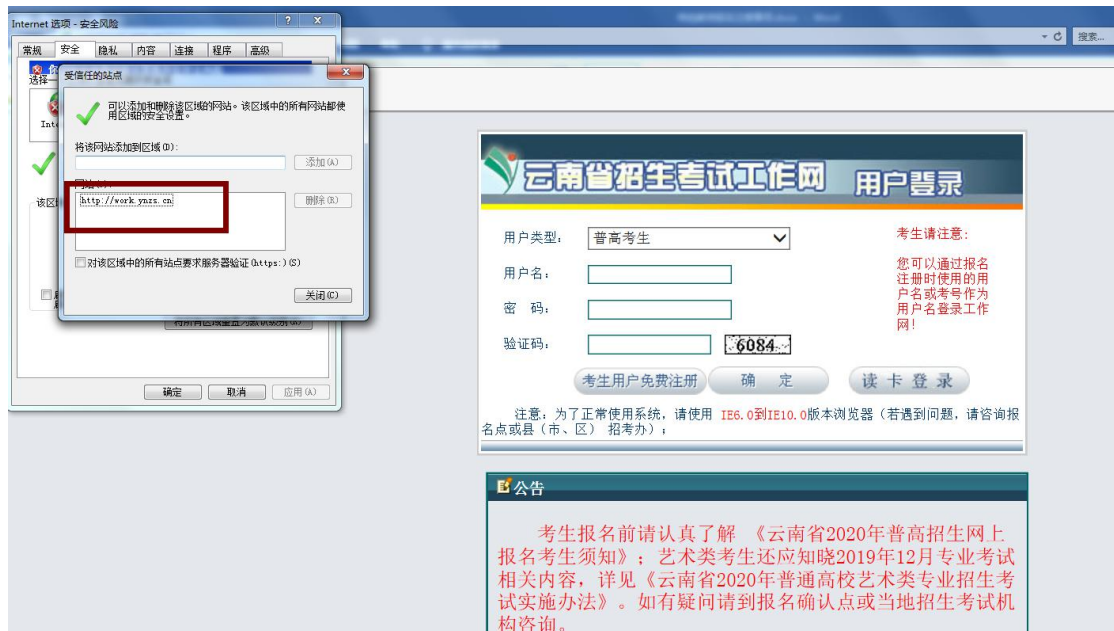
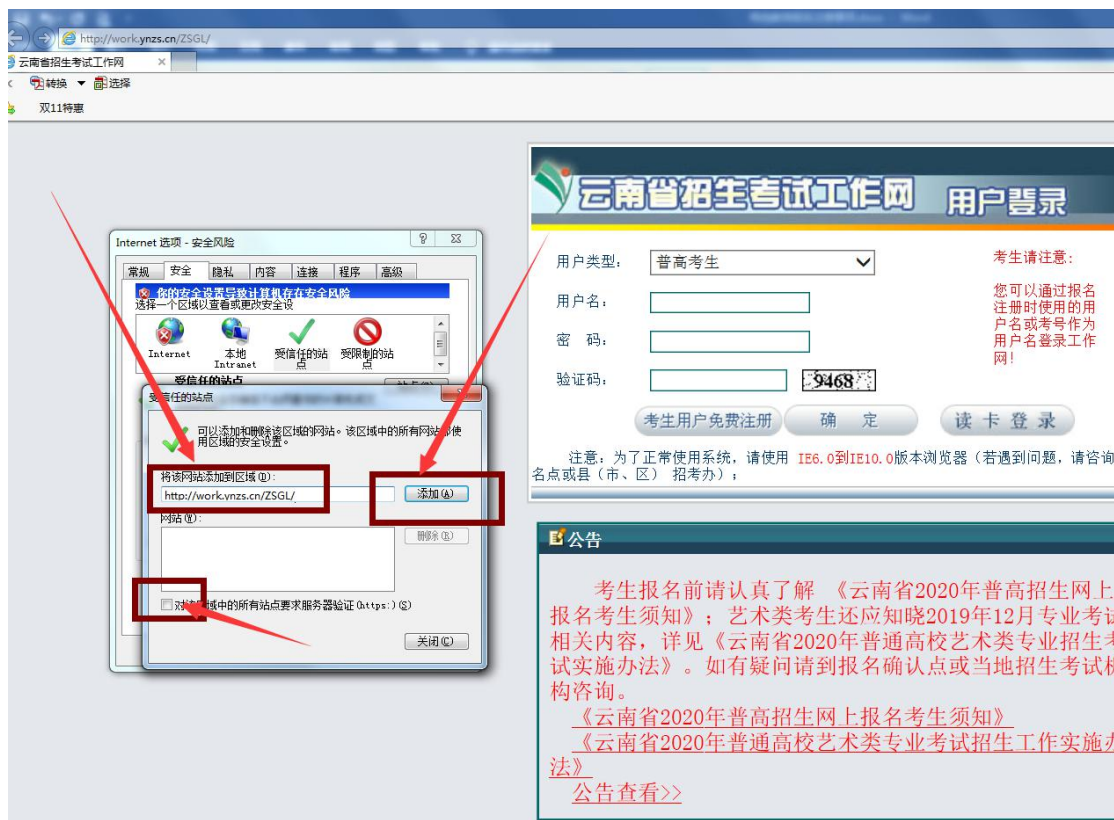

6、关闭受信任站点，点击【自定义级别】启用（对未标记为可安全执行脚本的 ActiveX 控件初始化并执行脚本）

The screenshot shows the 'Internet Options - Security' dialog box. The 'Content Advisor' tab is active, and the 'Content Advisor' is set to 'Custom Level'. A red box highlights the 'Custom Level' button. The background shows the 'Yunnan Provincial Education Examination Work Network' login page with fields for user type, username, password, and verification code.

Internet 选项 - 安全风险

你的安全设置导致计算机存在安全风险。选择一个区域以查看或更改安全设置。

受信任的站点
 该区域包含你确信不会损害你的计算机或文件的网站。
 该区域中有网站。
 该区域的安全级别(L)

自定义
 你的安全设置低于推荐级别，增大了计算机受到联机内容的风险。
 若要使用此设置，请单击“自定义级别”。
 若要使用推荐设置，请单击“默认级别”。

启用保护模式(要求重新启动 Internet)

自定义级别(C) 默认级别(D)

将所有区域重置为默认级别(O)

确定 取消 应用(A)

云南省招生考试工作网 用户登录

用户类型: 普高考生

用户名:

密码:

验证码: 5547

考生用户免费注册 确定 读卡登录

注意: 为了正常使用系统, 请使用 IE6.0到IE10.0版本浏览器(若遇到问题, 名点或县(市、区) 招考办);

公告

考生报名前请认真了解《云南省2020年普高招生报名考生须知》; 艺术类考生还应知晓2019年12月专业相关内容, 详见《云南省2020年普通高校艺术类专业考试实施办法》。如有疑问请到报名确认点或当地招生考试机构咨询。

[《云南省2020年普高招生网上报名考生须知》](#)

The screenshot shows the 'Internet Options - Security' dialog box, specifically the 'ActiveX' settings. A red box highlights the 'For untrusted sites: initialize and download ActiveX controls marked as safe for execution' option. The background shows the same login page as the previous screenshot.

Internet 选项 - 安全风险

安全设置 - 受信任的站点区域

设置

提示

- ActiveX 控件和插件
- ActiveX 控件自动提示
 - 禁用
 - 启用
- 对标记为可安全执行脚本的 ActiveX 控件执行脚本*
 - 禁用
 - 启用
- 对未标记为可安全执行脚本的 ActiveX 控件初始化并执行脚本
 - 禁用
 - 启用

提示

*在重新启动你的计算机后生效

重置自定义设置

重置为 (中(默认))

确定 取消

云南省招生考试工作网 用户登录

用户类型: 普高考生

用户名:

密码:

验证码: 5547

考生用户免费注册 确定 读卡登录

注意: 为了正常使用系统, 请使用 IE6.0到IE10.0版本浏览器(若遇到问题, 请咨询报名点或县(市、区) 招考办);

公告

考生报名前请认真了解《云南省2020年普高招生网上报名考生须知》; 艺术类考生还应知晓2019年12月专业考试内容, 详见《云南省2020年普通高校艺术类专业考试实施办法》。如有疑问请到报名确认点或当地招生考试机构咨询。

[《云南省2020年普高招生网上报名考生须知》](#)

[《云南省2020年普通高校艺术类专业考试招生工作实施办法》](#)

[公告查看>>](#)

7、关闭窗口

二、360 安全浏览器设置兼容性步骤

1、打开 360 安全浏览器，进入特岗招聘报名系统（http://work.ynzs.cn/ZSGL/）

2、选择浏览器兼容



3、依次选择菜单---》工具---》Internet 选项

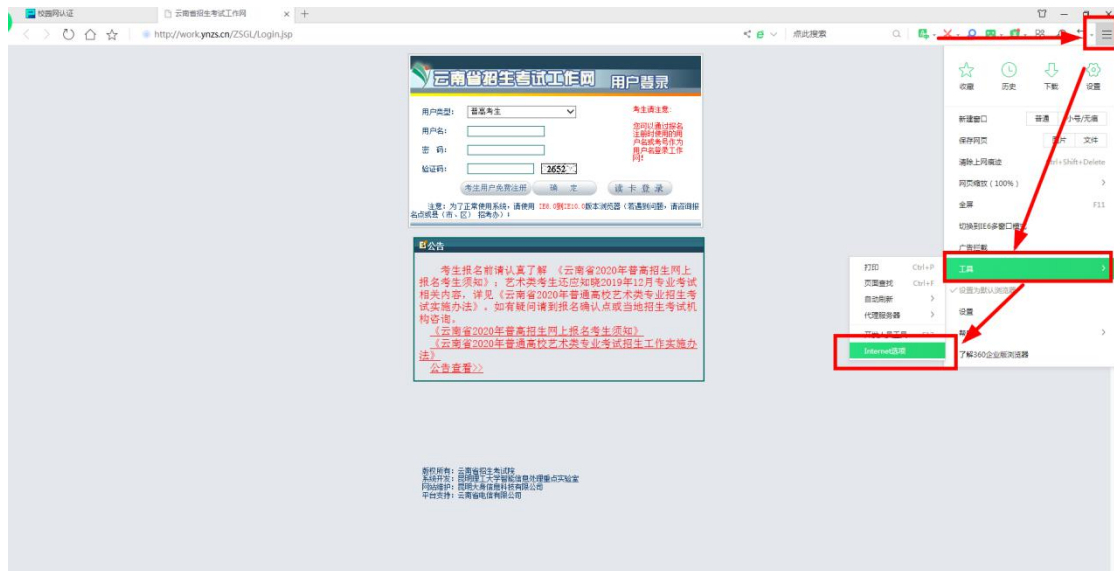

4、依次选择安全---》受信任站点---》站点

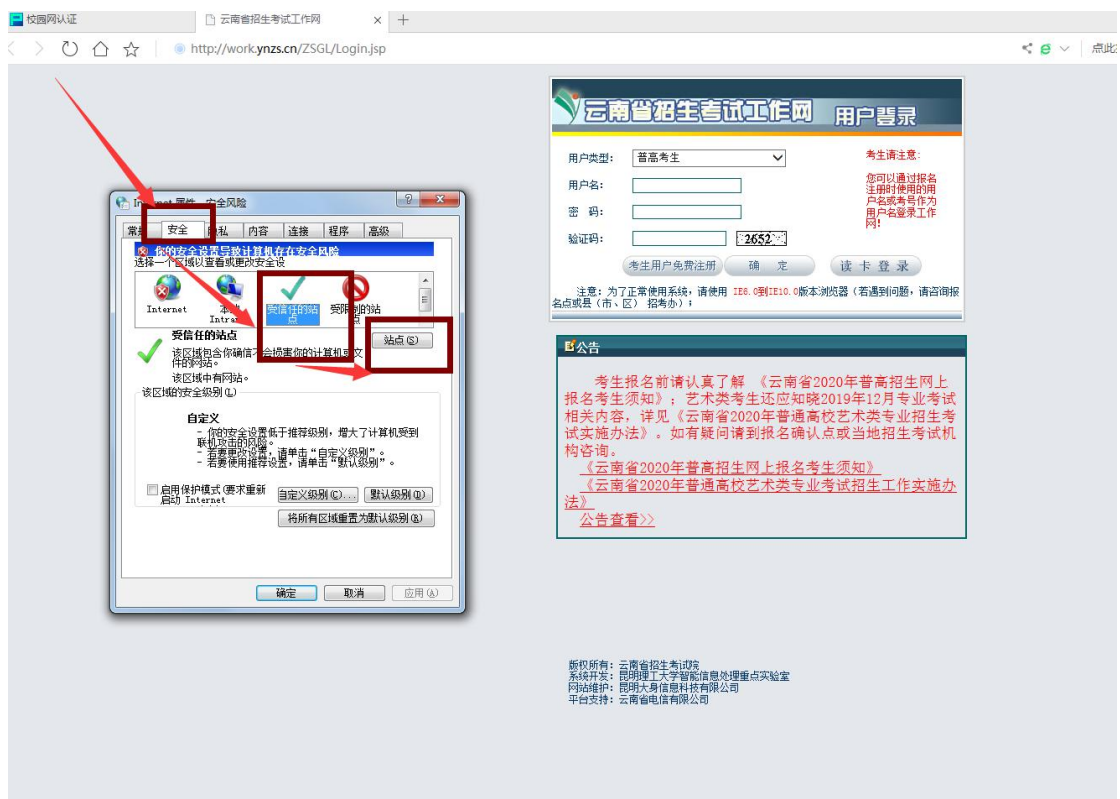

4、复制报名网址粘贴到添加输入栏内点击添加（如果添加时提示：添加到该区域中的站点必须使用前缀 https://，该前缀能确保连接的安全。则取消勾选对该区域中的所有站点要求服务器验证 https）

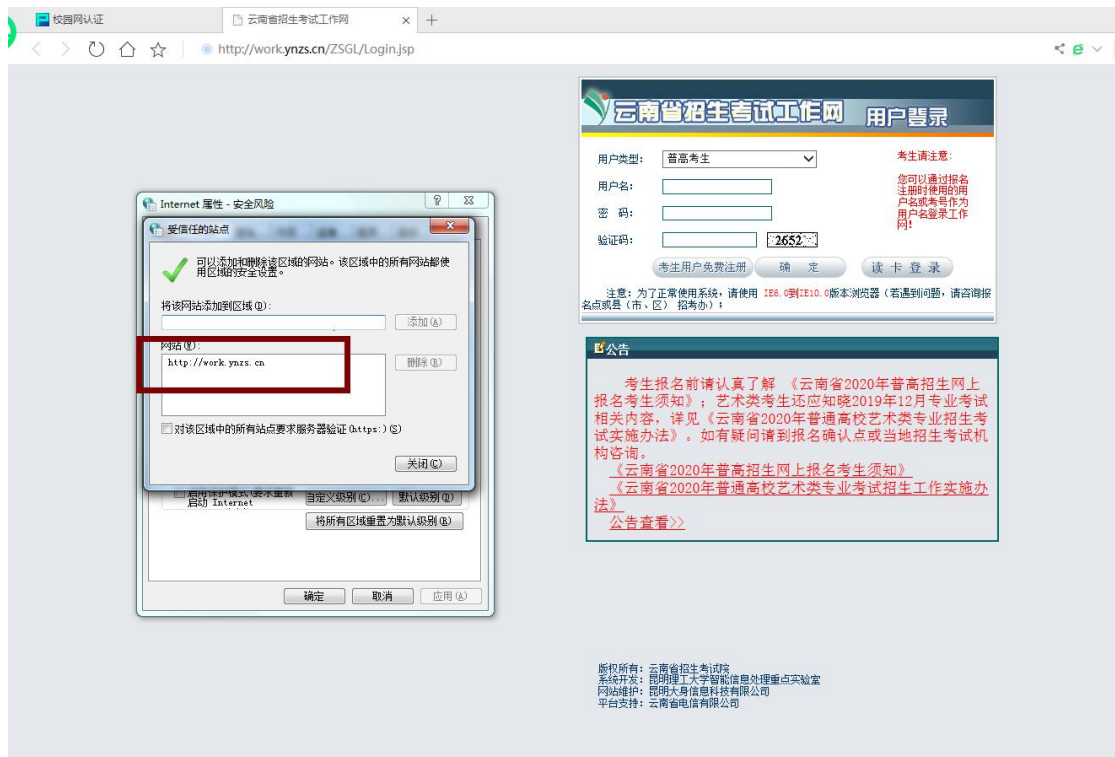
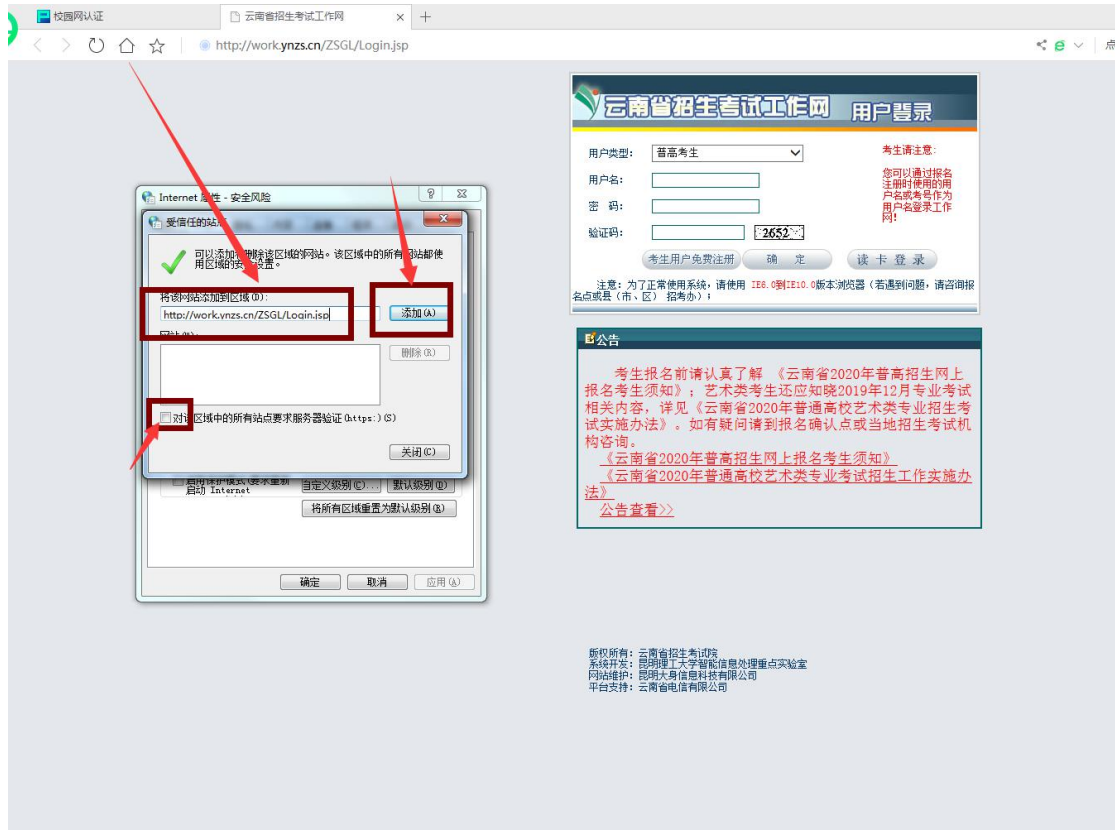

5、关闭受信任站点，点击【自定义级别】启用（对未标记为可安全执行脚本的 ActiveX 控件初始

化并执行脚本)

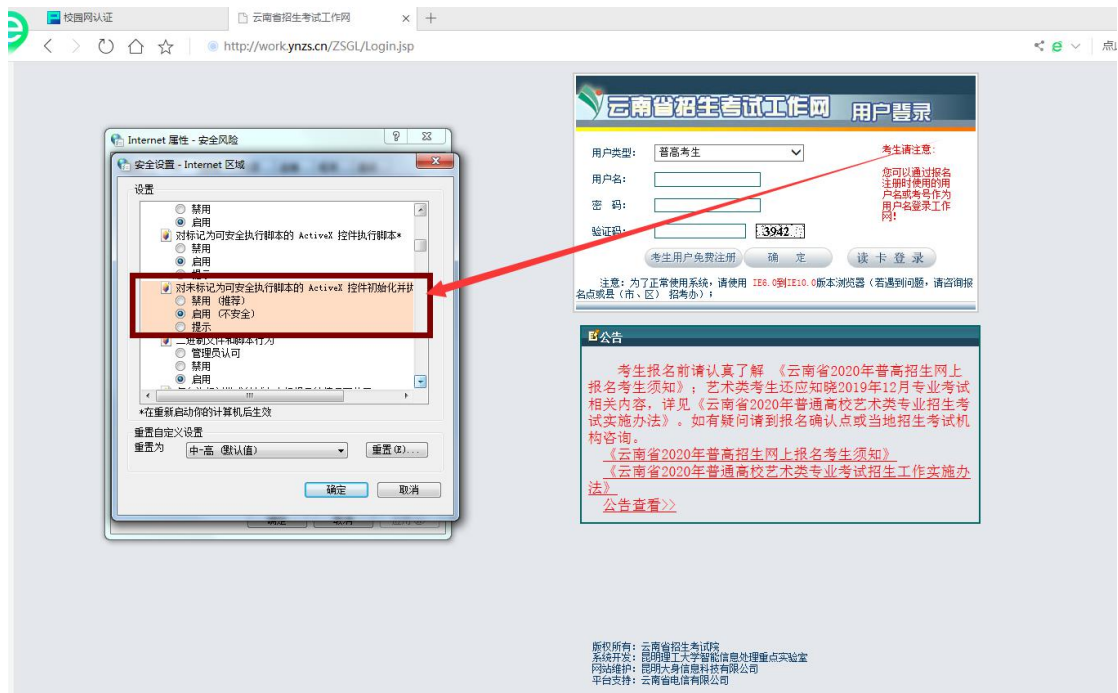
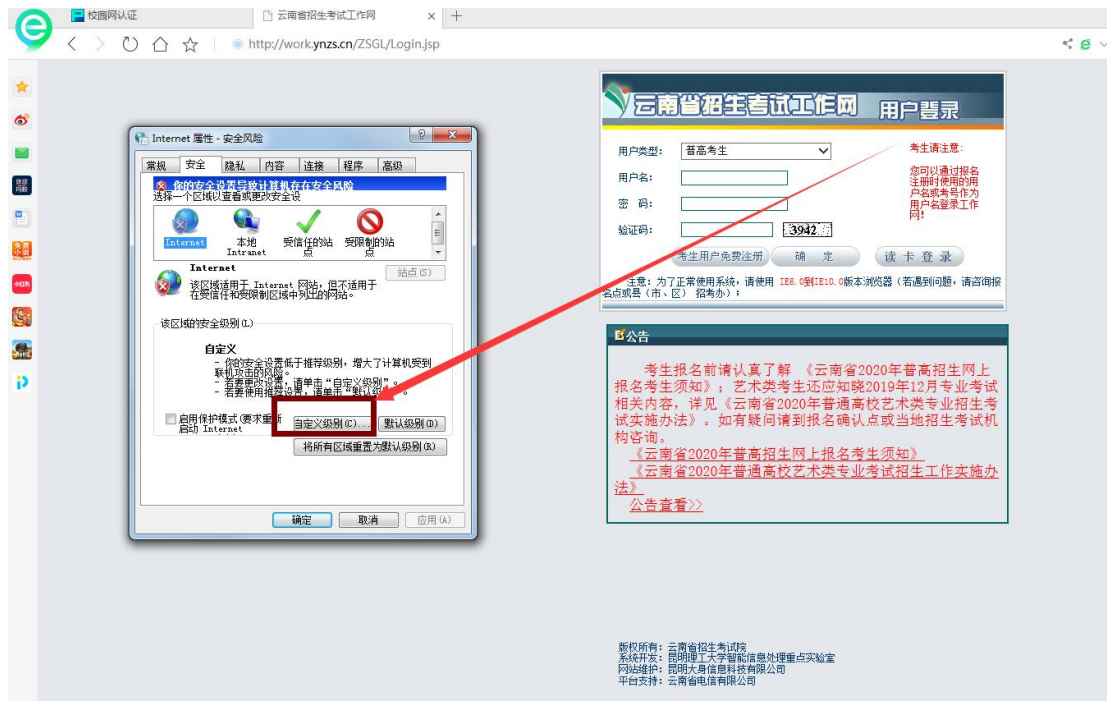

6、关闭窗口